חוק התכנון והבנייה, התשכ"ה - 1965

תכנית מתאר מקומית

מס' 212-0870725

היכל הספדים ובית טהרה-נוף הגליל

תשריט מצב מוצע | גיליון 1 מתוך 1

מחוז	צפון
מרחב תכנון מקומי	נוף הגליל
רשות מקומית	נוף הגליל
ישוב	
תכנית בסמכות	מחוזית
איחוד וחלוקה	ללא איחוד וחלוקה
היתרים או הרשאות	תכנית שמכוחה ניתן להוציא היתרים או הרשאות
מונה תדפיס התשריט	9
מועד הפקה	16/06/2020 10:40
שטח התכנית	11.757 דונם
קנה מידה	1:500

אישורים בתכנית מס' 212-0870725

שמות*

מגיש התכנית	ועדה מקומית תאגיד: ועדה מקומית לתוו"ב נוף הגליל
עורך ראשי	שמואל עופר תאגיד: גליל אדריכלים

בעלי ענין בקרקע*

בבעלות מדינה	תאגיד: רשות מקרקעי ישראל
בבעלות רשות מקומית	תאגיד: עיריית נוף הגליל

טבלת גושים וחלקות*

מספר גוש	חלק/ כל הגוש	מספרי חלקות בשלמותן	מספרי חלקות בחלקותן
17533	חלק		12 ,9

* הרשימה המלאה מפורטת בהוראות התכנית / בהודעה שפורסמה בעיתונות וברשומות

מקרא

גבול תכנית

תא שטח ומספרו 140

גבול גוש ומספרו גוש 1234

גבול חלקה ומספרה 5

רוזטת דרך: מספר הדרך, קוי בנין, רוחב הדרך

דרך משולבת

דרך מוצעת

דרך מאושרת

שטח ציבורי פתוח

מבנים ומוסדות ציבור

תרשים התמצאות - קנ"מ 1:12000

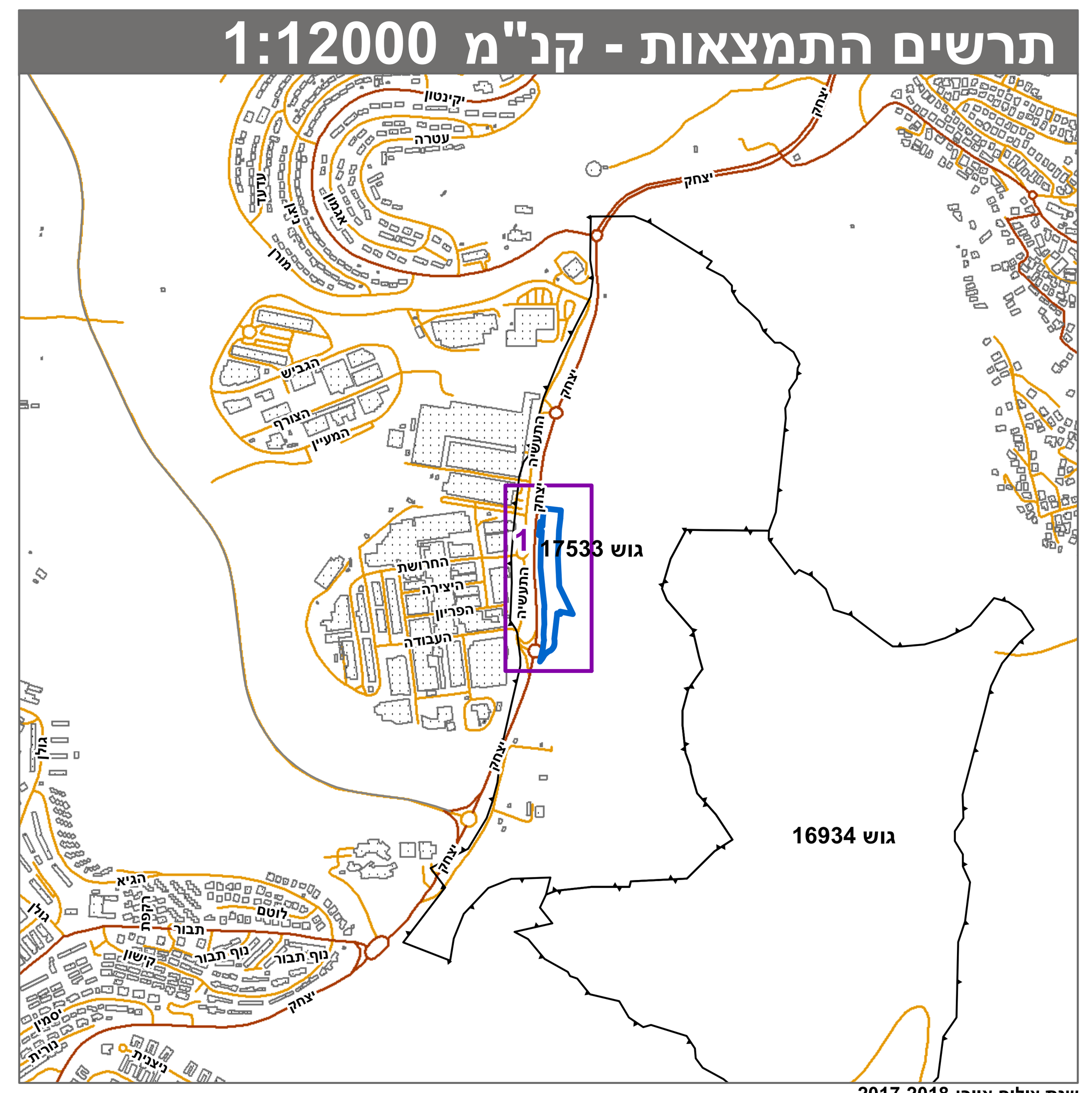

שנת צילום אויר: 2017-2018

תרשים סביבה - קנ"מ 1:3000

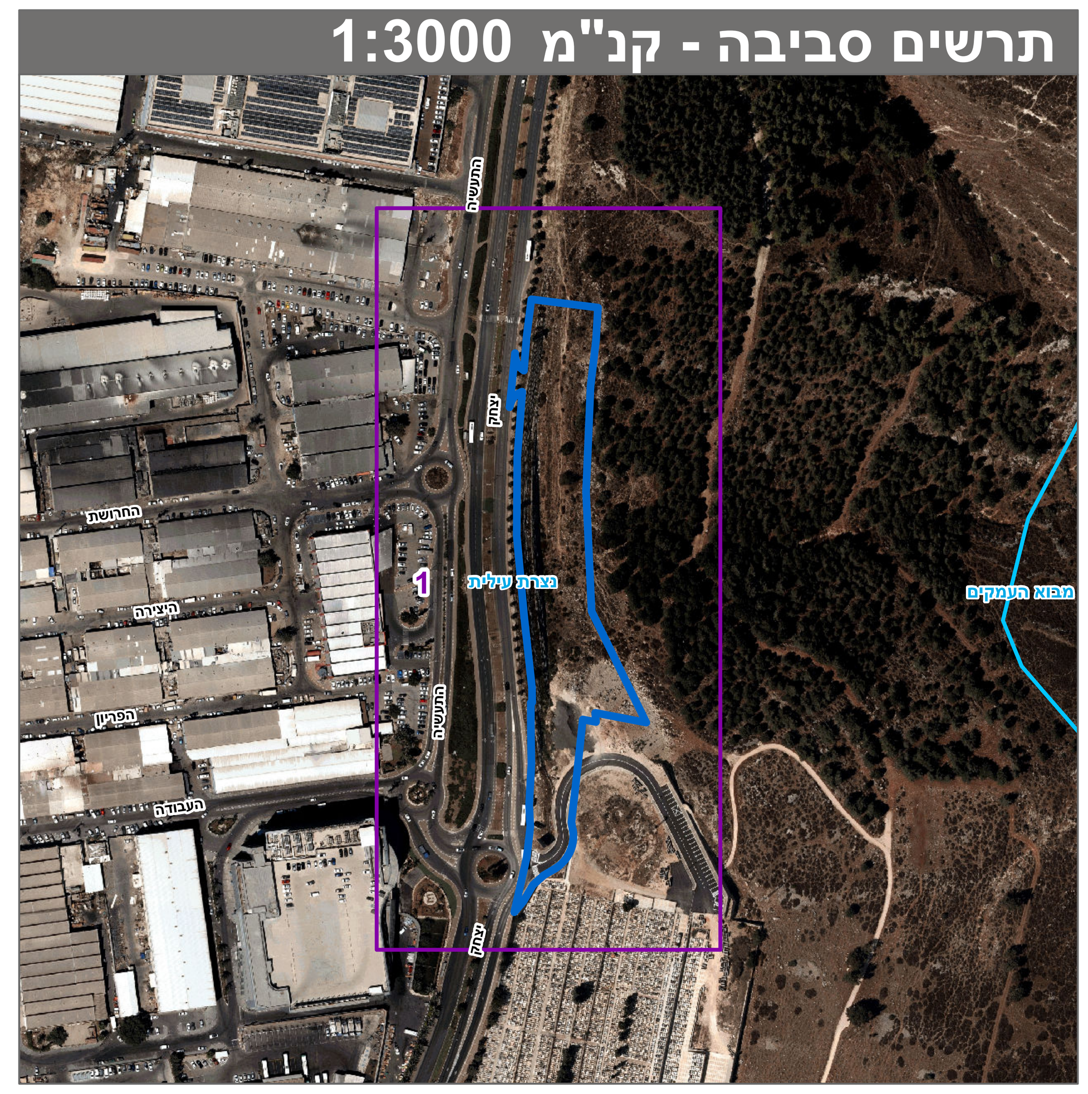

הריני מצהיר בזאת כי המפה הטופוגרפית/המצבית המהווה רקע לתכנית זו, נערכה על ידי ביום 22/05/2020 והיא הוכנה לפי הוראות נוהל מבא"ת ובהתאם להוראות החוק ולתקנות המודדים שבתוקף. דיוק הקו הכחול והקדסטר: מדידה אנליטית מלאה ברמת תצ"ר

שם המודד	מספר רשיון	חתימה	תאריך
כמאל זועבי	879		

מספר תכנית: 212-0870725, מספר גירסת תשריט: 9